ENGEPLANTI
PROJETOS E SUPERVISÃO

Memorial Descritivo e Fotográfico

PROJETO DE TOPOGRAFIA

CONTENÇÕES GANCHOS DO MEIO

029-23-35-01-CONTENÇÕES-1A-TOP-PE-R00

GOVERNADOR CELSO RAMOS/SC
2025

REVISÃO	DATA	DESCRIÇÃO
00	09/06/2025	EMISSÃO INICIAL

ENGEPLANTI CONSULTORIA LTDA **CNPJ: 23.02.667/0001-29**
Rua Cristóvão Nunes Pires, 110 – Sala 101 / Centro - Florianópolis/SC – CEP: 88010-120

SUMÁRIO

1 INFORMAÇÕES GERAIS 4

1.1 Descrição do lote 4

1.2 Nome do proprietário 4

1.3 Endereço do imóvel 4

1.4 Responsável técnico do projeto 4

1.5 Finalidade do memorial 4

1.6 Da composição do projeto 4

2 NORMAS TÉCNICAS 4

3 DESCRIÇÃO DO PERÍMETRO E POLIGONO 5

4 MEMORIAL FOTOGRÁFICO 6

4.1 Terreno e entorno 6

4.2 Equipamentos adotados 6

5 ASSINATURAS 6

5.1 Assinatura Responsável Técnico 6

5.2 Assinatura Proprietário 6

ENGEPLANTI CONSULTORIA LTDA CNPJ: 23.02.667/0001-29
Rua Cristóvão Nunes Pires, 110 – Sala 101 / Centro - Florianópolis/SC – CEP: 88010-120

1 INFORMAÇÕES GERAIS

1.1 Descrição do lote

Conforme levantamento topográfico realizado em campo, a área do lote possui 6.945,062 m², localizado na Rod. Mun. Francisco Wollinger no Bairro Ganchos do Meio Sentido BR-101 -> Ganchos do Meio, aproximadamente no KM 14 da Rod. Mun. Francisco Wollinger.

1.2 Nome do proprietário

Prefeitura Municipal de Governador Celso Ramos

CNPJ: 82.892.373/0001-89

1.3 Endereço do imóvel

Rod. Mun. Francisco Wollinger no Bairro Ganchos do Meio Sentido BR-101 -> Ganchos do Meio, aproximadamente no KM 14 da Rod. Mun. Francisco Wollinger.

1.4 Responsável técnico do projeto

Engenheiro Guilherme Silveira de Oliveira

CREA-SC: 126956-9

1.5 Finalidade do memorial

O memorial descritivo tem por finalidade cadastrar os pontos dos vértices do imóvel, visados o projeto Contenções Ganchos do Meio.

1.6 Da composição do projeto

São partes integrantes e indispensáveis deste projeto os seguintes documentos:

- Memorial descritivo;
- Plantas do projeto;
- ART.

2 NORMAS TÉCNICAS

O projeto procurou obedecer às premissas da Normas Técnicas listadas abaixo, sendo que onde as especificações forem omissas, prevalecerá a que preconizam as normas:

<u>NORMAS TÉCNICAS BRASILEIRAS:</u>

- NBR 13.133/1994;
- NBR 17.047/2022, da ABNT;

ENGEPLANTI CONSULTORIA LTDA CNPJ: 23.02.667/0001-29
Rua Cristóvão Nunes Pires, 110 – Sala 101 / Centro - Florianópolis/SC – CEP: 88010-120

Toda e qualquer alteração do projeto durante a obra deverá ser feita mediante consulta prévia do engenheiro projetista e somente poderá ser executada após a autorização deste, ficando sob responsabilidade da empresa executora a emissão do projeto "*as built*".

3 DESCRIÇÃO DO PERÍMETRO E POLIGONO

MEMORIAL DESCRITIVO

(Elaborado em conformidade com a ABNT NBR17074/2022)

Proprietário ou Detentor: **Prefeitura Municipal de Governador Celso Ramos**
CPF/CNPJ: **82.892.373/0001-89**
Endereço: **Rod. Mun. Francisco Wollinger no Bairro Ganchos do Meio Sentido BR-101 -> Ganchos do Meio, aproximadamente no KM 14 da Rod. Mun. Francisco Wollinger**
Município/UF: **Governador Celso Ramos/SC**
Sistema Geodésico de Referência: **SIRGAS 2000 – Zona 22J**
Área (m^2): **6.945,062** Perímetro (m): **538,22**

Coordenadas UTM - Zona 22J - Datum SIRGAS 2000		
Pontos	**Coord. E (m)**	**Coord. N (m)**
P1	741.510,065	6.976.182,569
P2	741.548,451	6.976.183,530
P3	741.588,493	6.976.221,987
P4	741.618,770	6.976.307,545
P5	741.627,275	6.976.319,573
P6	741.656,382	6.976.318,147
P7	741.677,036	6.976.317,582
P8	741.678,945	6.976.317,947
P9	741.684,310	6.976.327,055
P10	741.684,369	6.976.328,821
P11	741.683,240	6.976.330,427
P12	741.681,380	6.976.338,682
P13	741.673,684	6.976.344,930
P14	741.645,521	6.976.347,420
P15	741.631,759	6.976.345,933
P16	741.620,365	6.976.342,674
P17	741.602,330	6.976.330,768
P18	741.583,744	6.976.309,469
P19	741.572,415	6.976.276,688
P20	741.554,998	6.976.226,978
P21	741.543,868	6.976.214,965
	Área (m²)	**Perímetro (m)**
	6.945,062	538,22

ENGEPLANTI CONSULTORIA LTDA CNPJ: 23.02.667/0001-29
Rua Cristóvão Nunes Pires, 110 – Sala 101 / Centro - Florianópolis/SC – CEP: 88010-120

4 MEMORIAL FOTOGRÁFICO

4.1 Terreno e entorno

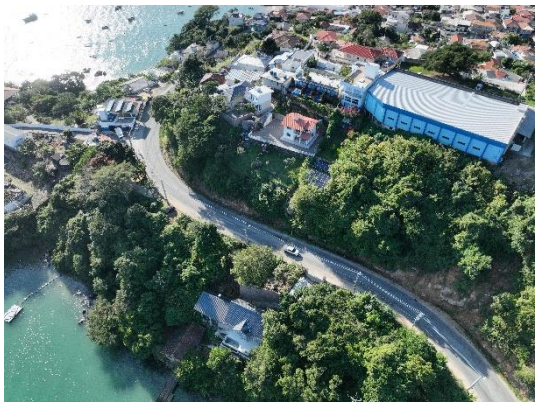


4.2 Equipamentos adotados

Para as atividades de campo foi utilizado o Receptor GNSS RTK i50 da CHC para rastreamento de satélites GNSS e uma Estação Total modelo GM 50 série TOPCON.

5 ASSINATURAS

5.1 Assinatura Responsável Técnico

GUILHERME SILVEIRA DE OLIVEIRA:00492851905

Assinado de forma digital por GUILHERME SILVEIRA DE OLIVEIRA:00492851905
Dados: 2025.06.10 18:12:14 -03'00'

Eng. Guilherme Silveira de Oliveira
CREA-SC: 126956-9

5.2 Assinatura Proprietário

gov.br
Documento assinado digitalmente
MATHEUS FAGUNDES SIQUEIRA
Data: 28/07/2025 17:13:18-0300
Verifique em https://validar.iti.gov.br

Prefeitura Municipal De Governador Celso Ramos
CNPJ: 82.892.373/0001-89